

SCHEDA TECNICA

“PARCO DI MODENA EST”

CONCESSIONE DI LAGHETTO, RELATIVA AREA DI PERTINENZA E FABBRICATI DI SERVIZIO DI PROPRIETA' COMUNALE SITI IN COMUNE DI MODENA, VIALE DELLA RESISTENZA, 80

Inquadramento territoriale e catastale

Gli immobili in oggetto sono ubicati nel Comune di Modena, in Viale della Resistenza, 80 e risultano identificati catastalmente come segue:

- Fg.129 Mapp.539 (sup. mq 3054 - Laghetto)
- Fg129 Mapp. 543 (sup.367 - area circostante il Laghetto)
- Fg129 Mapp. 543 (sup.97,6 –Fabbricato)
- Fg.129 Mapp.543 (sup.45,00 - Tettoia rettangolare)
- Fg129 Mapp.543 (sup.65,00 - Tettoia ottagonale).

DESCRIZIONE DEGLI IMMOBILI

Gli edifici risultano oggetto della presenta gara risultano così composti:

- gli edifici principali sono costituiti da due corpi di fabbrica in muratura, uniti da una pensilina- tettoia: in un corpo di fabbrica trovano collocazione la zona forno, il bar, la cucina ed un ripostiglio, mentre nel secondo corpo di fabbrica trovano collocazione un deposito ed un wc;
- nell'area risultano inoltre presenti due tettoie, di cui una a base rettangolare ed una a base ottagonale, entrambe realizzate in legno con copertura in legno e guaina, per cui si rende necessaria una manutenzione periodica della struttura in legno con mordente e/o altro materiale utile a garantire la conservazione in buono stato delle strutture in legno.

Per quanto riguarda il laghetto, si rende necessaria una manutenzione che dovrà essere periodica che dovrà risultare costante ed accurata, in particolare per quanto riguarda l'impianto idrico, il quale dovrà assicurare la pulizia costante dell'acqua del laghetto e la sua ossigenazione per la vita delle specie ittiche ivi presenti.

Gli immobili sono stati oggetto delle seguenti pratiche edilizie legittimanti.

Prot.	Tipo di pratica edilizia
3498/87	Concessione in Sanatoria
476/2023	Progetto di Opera Pubblica

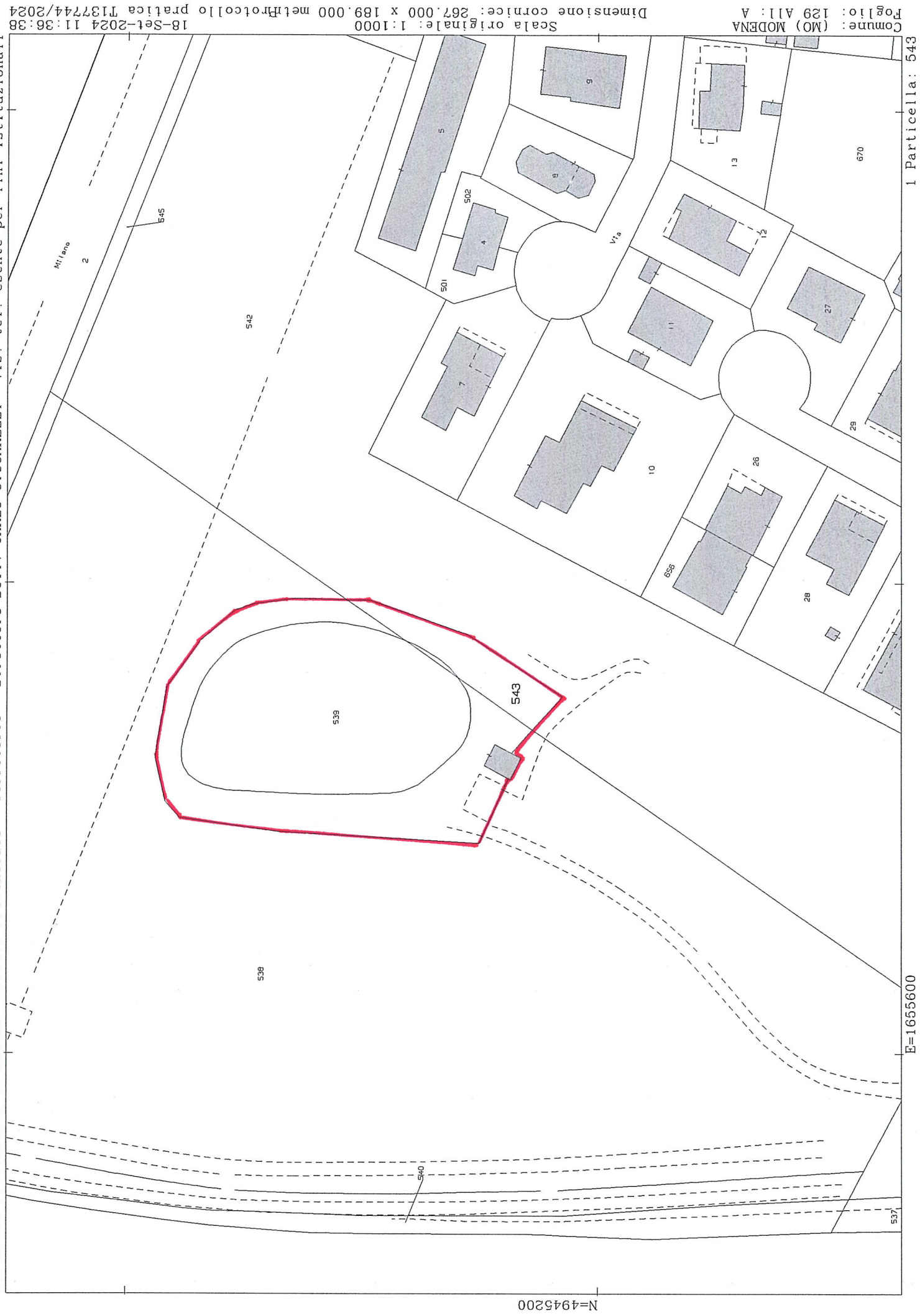

PIANTA DEL PIANO TERRA

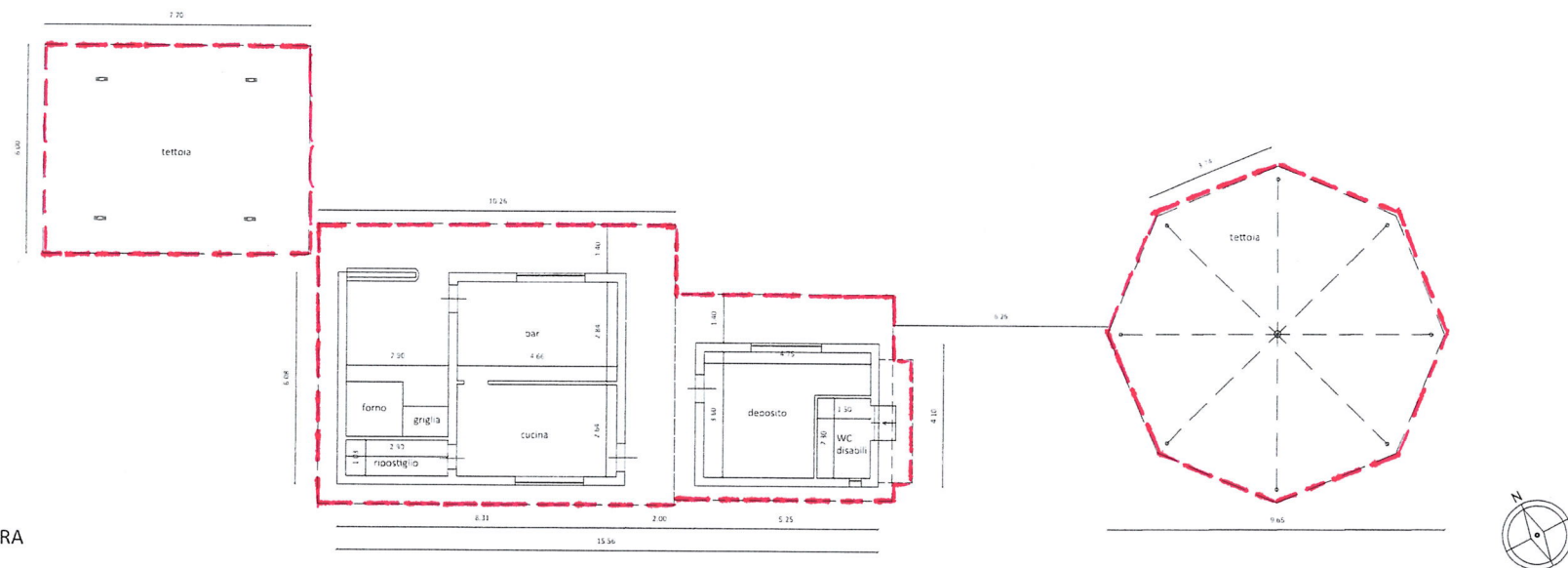

PROSPETTO SUD

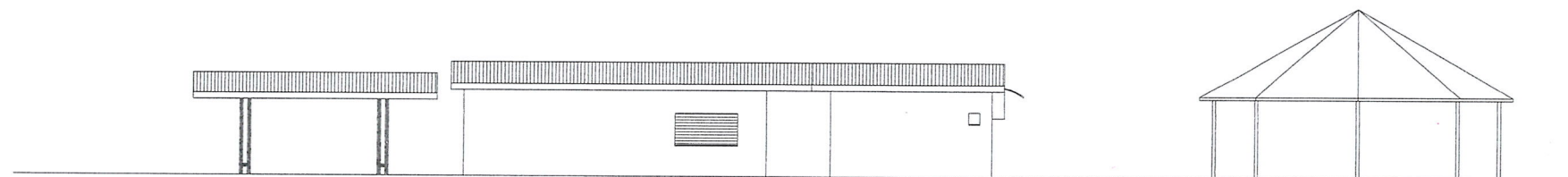

PROSPETTO NORD

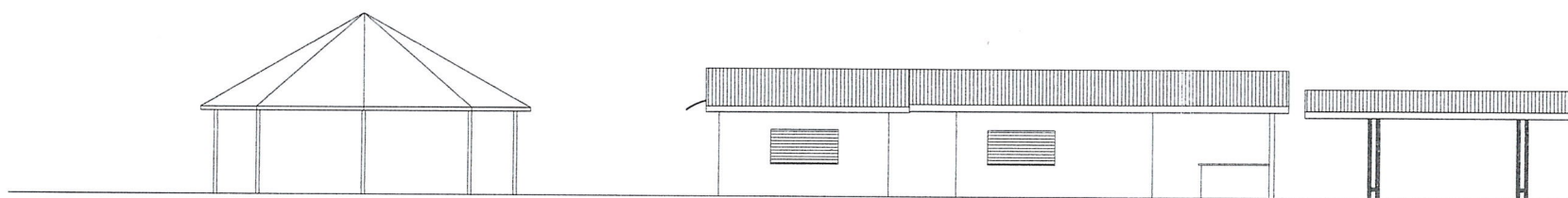

PROSPETTO OVEST

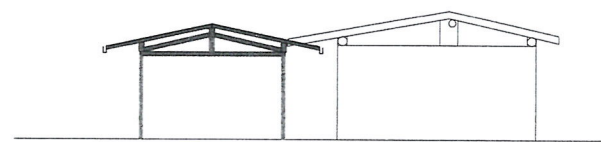

PROSPETTO EST

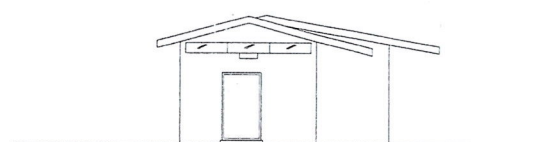

Settore Lavori pubblici e manutenzione della città
Servizio manutenzione straordinaria e del verde pubblico



RIQUALIFICAZIONE DEL PARCO DEL LAGHETTO DI MODENA EST

CUP - D93H123000010006

T03 STATO DI PROGETTO A SEGUITO DELLE DEMOLIZIONI PIANTE E PROSPETTI

Gruppo di lavoro

Dirigente responsabile di settore - ing. Gianluca Perri
Responsabile del procedimento - arch. Emiliano Alberto Righi
Progettazione e direzione lavori - dott. ssa Sara Dallari
Direttore operativo - geom. Irida Bisceglia
Collaboratore - geom. Sara Ferrari
Coordinatore per la progettazione - geom. Giorgio Tomicelli



SETTEMBRE 2023

scala 1:100

Regione Emilia-Romagna
Intervento cofinanziato dalla Regione Emilia-Romagna
ai sensi dell'accordo quadro con DGR n. 1296 del 31 luglio 2023